

Extraits de la promesse de convention de constitution de servitude lors de la délibération du Conseil Municipal de la commune de Sousceyrac-en-Quercy du 13 mars 2018

**- II - Fonds servant
Le Propriétaire du fonds servant**

EN LA COMMUNE DE [SOUSCEYRAC-EN-QUERCY (46190)]
propriétaire et gestionnaire des chemins suivants:

	Chemin appartenant à la commune et gérés par la commune
Commune de SOUSCEYRAC-EN-QUERCY Ancienne commune de COMIAC	Chemin de Comiac centre à Fages Chemin de Fages à La Salesse Ancien chemin de Teyssieu à Laroquebrou Chemin du Hameau de Fages vers croix de Lacam et Croix du Couteau Chemin de Nauvioles vers Sus cazes Chemin de Nauvioles vers le Nord jusqu'au groupement forestier Chemin de Nauvioles à Comiac Ancien chemin de Nauvioles à Lamativie Chemin rural de Fages au Mespouilé Chemin rural de Fages Chemin rural de Fages à Calviac Chemin rural de Nauvioles à Calviac Chemin rural du Puechal au Moulin de Fages

- I - FONDS DOMINANT

[ENGIE GREEN]
EN LA COMMUNE DE [SOUSCEYRAC-EN-QUERCY (46190)]
Les parcelles cadastrées sous les relations suivantes :

	Sect.	N°	Lieudit	Contenance
E1	AE	89	Peyres Brunes	5ha 02a 52ca
E2	AE	62	LACAM	3ha 50a 95ca
E3	AE	118	Pech de Cabre	5ha 37a 04ca
PDL	AE	119	Pech de Cabre	4ha 31a 62ca
E4	AO	02	La Malagoute	1ha 38a 65ca
E5	AO	66	Landesque	1ha 51a 20ca

Nous avons reporté

- **en rouge** la plus part des chemins nommés ainsi que les emplacements des éoliennes prévues et du poste de livraison.
- **En vert** les parcelles des familles Briard, Forhan, Svatos ainsi que la SCI Berjando



Plan général Comiac-Calviac Lamativie des chemins et routes impactés par la convention de servitude

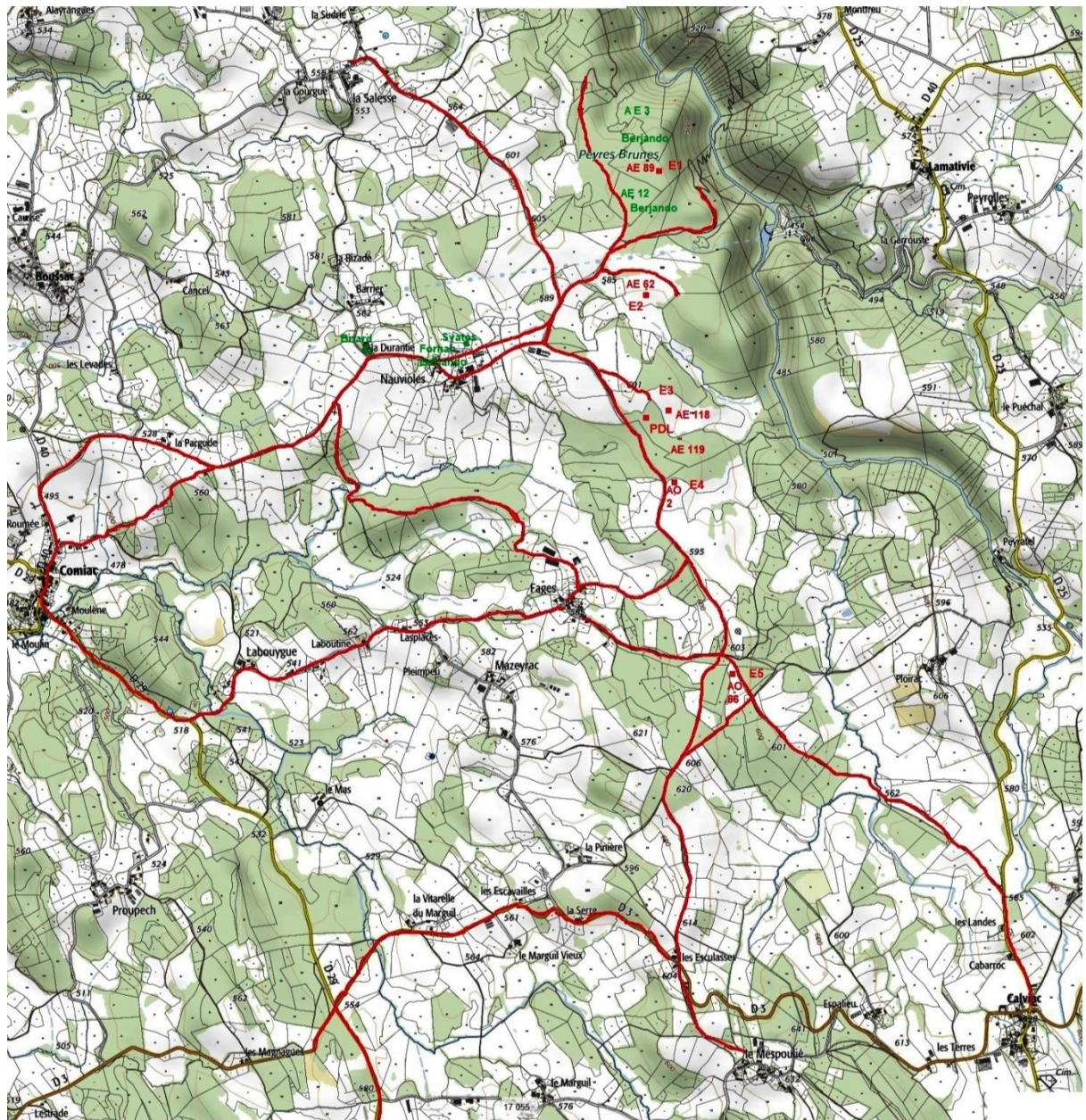

Secteur Nauvioles –Fages avec les 5 éoliennes et les parcelles des membres de l'Appge impactées

